



Clase de 2028

Bienvenidos a la Escuela Secundaria Mayde Creek



Consejeros de MCHS

Alpha Split por apellido	Tu consejero	Ubicación
A-CAM	Ms. Launer	S100 Counseling Suite
CAN-FERN	Ms. Bowman	Main Counseling Suite
FERR-HOW	Ms. Lang	S100 Counseling Suite
HUA-MCK	Ms. Foston Aragon	Main Counseling Suite
MCL-PERE	Ms. Watkins	Main Counseling Suite
PERK-SLY	Ms. Degges	S100 Counseling Suite
SMA-Z	Ms. Marquez	Main Counseling Suite
Lead Counselor	Mr. Sortino	Main Counseling Suite





Selección de Cursos de Escuela Secundaria



REQUISITOS DE GRADUACIÓN

FHSP + Endorsement (26 credits)

ENGLISH		MATH		SCIENCE		SOCIAL		OTHER		ELECTIVES		
FHSP + Endorsement	English I (EOC)		Algebra I (EOC)		Biology (EOC)		World Geography or World History		Language Other Than English	2	Must include <u>one</u> of the following: Pro Communications, Debate, Oral Interpretation, Pro Standards in Ag, Teen Leadership, Theatre, or Dual Credit Speech	
	English II (EOC)		Geometry		IPC or Chemistry or Physics		US History (EOC)		Physical Education	1		
	English III		Add / Adv Math		Add / Adv Science		Government and Economics	0.5 0.5	Fine Arts	1		
	Add / Adv English		Add / Adv Math (4th Math)		Add / Adv Science (4th Science)		MCHS recommends taking both W Geography and W History		Health (KISD requirement)	0.5		
	4		4		4		3		4.5		6.5	
											Additional Electives	2
												26

FHSP + Endorsement
Total Credits



Los Avales

Elegirás un respaldo. Los estudiantes tienen la opción de seleccionar cualquiera de las siguientes especialidades.

- STEM (Ciencia- Tecnología-Ingeniería- Matemáticas)



- Negocio y Industria



- Servicios Públicos

- Artes y Humanidades

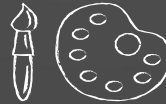

- Estudios Multidisciplinarios



Ingles I

Elige uno de los siguientes:

Ingles I



Ingles I KAP



Ingles I KAP/GT



OPCIONES DE MATEMÁTICAS

Elige uno de los siguientes:



Álgebra

Geometría

Geometría KAP

Geometría KAP/GT

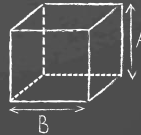

Álgebra II

Álgebra II KAP

Álgebra II KAT/GT

$$E=mc^2$$
$$\sqrt{25}$$



OPCIONES DE CIENCIA

Elige uno de los siguientes:

Biología

Biología KAP

Biología KAP/GT



SOCIAL STUDIES OPTIONS

Elige uno de los siguientes:

Geografía Mundial

Geografía Mundial KAP

AP Geografía Humana

AP Geografía Humana GT



OPCIONES DE IDIOMAS DISTINTOS DEL INGLÉS

Se requieren dos años del mismo idioma para graduarse de la escuela secundaria:

French I

Español I

Español II

Español para Hablantes Nativos



ATLETISMO

Se requiere un año de educación física o atletismo para graduarse de la escuela secundaria:

Fútbol Americano

Pista

Fútbol

Vóleibol

Sofbol

Golf

Animadoras

Baloncesto

A campo traviesa

Lucha

Nadar

Béisbol

Tenis

Martinettes (baile)

Los estudiantes deben tener un examen físico actualizado y la mayoría de los deportes requieren pruebas para convertirse en miembro del equipo.



BELLAS ARTES

Se requiere un año de bellas artes para graduarse de la escuela secundaria:

Banda

Guardia de color

Orquesta

Coro

Artes Teatrales

Arte I

Es posible que los estudiantes tengan que hacer una audición para determinar su ubicación en estos cursos.



Electivas LTE

El estudiante puede elegir asignaturas optativas de los siguientes cursos:

Principios de la Agricultura
Principios de Ingeniería
Aplicada
Principios de la Informática
Periodismo

Principios de Negocio
Principios de las Ciencias de la
Salud
Principios de la Educación
Principios de Servicios
Humanos

**Las clases de principios conducirán a un programa (pista) de estudio.



Todos los estudiantes deben
elegir
17 cursos!



ELECTIVAS ALTERNAS

- Elija 3 cursos alternativos en caso de que un curso seleccionado no esté disponible. Los consejeros hacen todo lo posible para garantizar que los estudiantes obtengan su primera opción para las materias optativas, pero las solicitudes de selección de cursos no están garantizadas debido a las limitaciones en el tamaño de las clases.
- Elija sabiamente ya que la dotación de personal está determinada por la selección de cursos.
- Los estudiantes serán responsables de sus selecciones cursos.



CRÉDITOS

- El crédito se obtiene mediante una calificación aprobatoria.
- Los estudiantes no pueden repetir cursos de la secundaria si ya obtuvieron crédito
- Un curso semestral con una calificación aprobatoria otorgará medio crédito o 0,5 crédito.
- Se recomendará escuela de verano para los fracasos escolares
- ¡La asistencia importa independientemente de la calificación obtenida en clase!



Clasificación de Nivel de Grado



GRADE LEVEL CLASSIFICATION		
GRADE	CLASSIFICATION	CREDITS
9th	Freshman	0 - 5.0
10th	Sophomore	5.5 - 11.5
11th	Junior	12.0 - 18.5
12th	Senior	19 +



CRONOGRAMA DE SELECCIÓN DE CURSOS

01

05-19 de
Febrero

Complete course
requests in
Schoolinks



02

Feb 6-Mar
08

Counselors will
meet individually
with each student



03

March
18-26

Course
verification



VERIFICACIÓN DEL CURSO

- Los estudiantes y padres verificarán sus selecciones y aprobaciones de cursos en marzo (después de las vacaciones de primavera).
- La verificación del curso se realizará en Schoolinks.
- Revise todas las solicitudes y respaldos para verificar su exactitud.
- Enumere opciones alternativas en orden de preferencia
- La verificación de la solicitud de curso no garantiza que un estudiante obtenga su materia optativa de primera elección.

Del 18 al 26 de MARZO es la ventana de verificación del curso.



VERIFICACIÓN DE CURSO Y CAMBIOS DE HORARIO

- La disponibilidad de cursos está determinada por la selección de cursos de los estudiantes.
- La verificación del curso es el momento de realizar cambios en las solicitudes de cursos.
- Luego de las selecciones de verificación de selección de cursos, se permitirán cambios de horario para el año escolar 2024-2025 solo en los siguientes casos:
 1. Error en la programación por parte de la escuela (error en el ingreso de datos);
 2. El estudiante no ha cumplido con los requisitos previos del curso;
 3. El estudiante ya obtuvo crédito por el curso;
 4. Programa de cambio(atletismo, bellas artes, etc.);
 5. Cambios de nivel según lo recomendado por el maestro y consejero con la aprobación de los padres y del director;
 6. El estudiante no cumplió con el estándar en STAAR/EOC examen.



Elementos a
Considerar...



CALIFICACIONES DEL SEMESTRE

- Las calificaciones SIEMPRE cuentan.
- Todas las calificaciones diarias, cuestionarios y calificaciones de exámenes se registrarán en el libro de calificaciones.
- Las tres calificaciones de 6 semanas cuentan el 85% del promedio del semestre.
- La nota del examen final cuenta como el 15% del promedio del semestre.
- Los promedios del semestre se registran en el expediente académico.
- ¡La asistencia es importante para obtener créditos, independientemente de la calificación en el expediente académico!
- El GPA se calcula utilizando promedios semestrales.
- Los créditos se obtienen al semestre.



AVISO DE ÁLGEBRA II

- Álgebra II no está especificada como requisito de graduación; sin embargo, los estudiantes que no obtienen crédito de Álgebra II no son elegibles para:
- Obtener el Nivel de Logro Distinguido (DLA), que requiere completar una especialización en Álgebra II entre los cuatro créditos de matemáticas,
- Reconocimiento como graduado con honores o altos honores,
- Admisión automática a un colegio o universidad pública estatal, y
- Ciertas oportunidades de ayuda financiera, incluida la subvención TEXAS o la Subvención de Oportunidad Educativa de Texas



Regla del 10% Superior

Un estudiante cuyo rango de clase* esté dentro del 10 por ciento superior de la clase que se gradúa puede ser elegible para la consideración de admisión automática en un colegio o universidad pública de Texas.

*El rango de clase debe basarse en el rango del estudiante al final del grado 11, a mitad del grado 12 o en la graduación de la escuela secundaria, lo que sea más reciente en la fecha límite de solicitud del colegio o universidad.



Escala de calificaciones para 2024-25

Clase de 2028

Course	90-100 A	80-89 B	70-79 C	69 and Below F
Advanced	5	4	3	0
Dual Credit	4.5	3.5	2.5	0
Academic	4	3	2	0

- La identificación alfabética para las puntuaciones 70-79 es una C.
- Los estudiantes en el 10% superior recibirán su clasificación numérica de clase en el semestre de primavera de su tercer año.
- Los expedientes académicos incluirán la clasificación numérica de la clase solo para los estudiantes que se encuentren en el 10% superior.
- Los estudiantes que se encuentren más allá del 10% superior recibirán su clasificación cuartil en el semestre de primavera de su tercer año.

